

Beslutningsutfordringer i forbindelse med skredaksjoner

- basert på skredaksjon ved Brunstadhornet, Ørsta 9.mars 19

Tormod Eldholm

Volda og Ørsta Røde Kors Skredgruppe





Værforhold

- Faregrad 2 meldt på varsom.no
- Melding om flere skiløperutløste skred i timene før/rundt dette skredet
- Flere naturlig utløste skred observert



Situasjon – Skred Brunstadhornet

- 16:18 Kvinne ringer 113 (112 koblet inn). Turkamerat tatt i skred. Har vært på Brunstadhornet, kan ikke beskrive nærmere hvor hun er. Kan beskrive et fjell i nærheten men ikke noe om terrenget. Politi vet ikke helt hvor innringer er. Begge har S/M. Innringer lurer på om hun skal starte søk. Politi bekrefter at hun må ta seg inn i skredet og starte søk.
- 16:22 SAR varsling utført.
- Politi prøver gjentatte ganger å få kontakt med innringer. Ikke kontakt.

Beslutningsutfordringer - skadested?

1. Hvor er skredet gått?

Oppmøte sted for mannskap blir på Brunstad i Sykkylven. Brunstadhornet er i Sykkylven kommune.



Beslutningsutfordring – hvorfor ikke kontakt?

- Er innringer tatt av et nytt skred?
- Er det manglende dekning?
- Det var kontakt med innringer like ved skredet

Beslutningsutfordring – sikkerhet for mannskap

- Det er ikke flyvær. Lokale skyer dekker fjellområdet rundt Brunstadhornet og skadested
- Skal en sende mannskap inn?
 - Er det risiko for skred på veien inn i området?
 - Hvem skal evt sendes inn?
 - Hvor fra?

Ny status etter ca 1 time og 25 minutt

- 17:43 Innringer ringer tilbake til 112. Har tatt seg nedover mot Urke og til området med dekning.
- Skredtatt bekrefter funn av omkommet person.
- Turfølge hører lyd av heli, men kan ikke se heli. (330)
- Dame går mot heli og blir hentet ut.

Aksjonsfakta

- Det blir vurdert som for stor risiko å sende mannskap inn i mørket på ski. Aksjonen satt på vent til neste dag og CHC skal fly skredgruppe inn.
- Neste dag (søndag) gir ikke værvindu til å fly inn.
- Omkommet hentet ut mandag av skredgruppe som blir flydd inn i området av CHC.

Beslutningsutfordringer som kunne vært aktuelle

- Skredtatte ikke funnet så raskt og ingen kontakt med innringer på flere timer.
- Skredtatt gravd frem, men skadet.
- Skredtatt ikke funnet av turfølge.

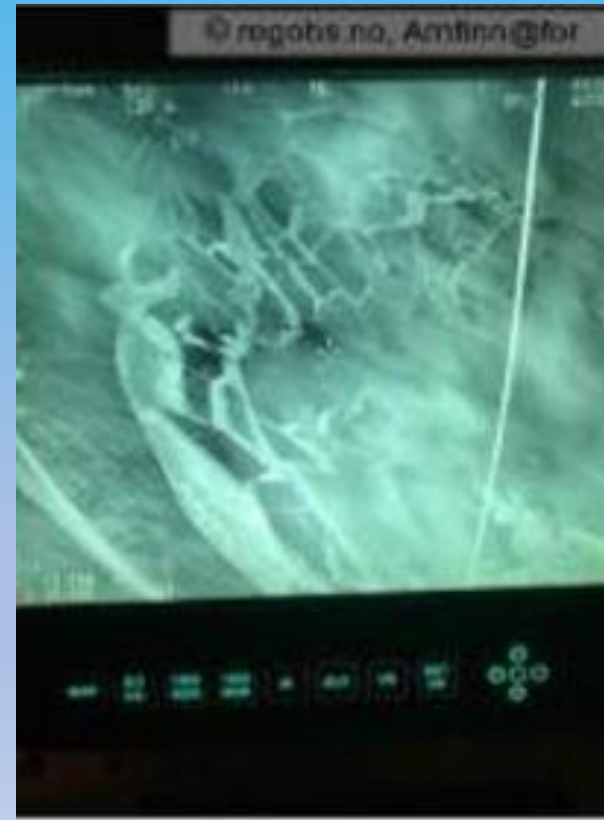

Oppsummering

- Lokalisering er svært viktig i tidlig fase.
- Tenk flere veier og ulike transport midler inn til skadested.
- Tenk gjennom scenarier på øving og etter aksjoner selv om det aldri blir helt det samme som en skarp aksjon.